

Gemeindegewandertag 15.9.2018

...mit Gott leben

CHRISTLICHES
ZENTRUM
AMSTETTEN

Runde St. Peter/St. Michael am Bruckbach

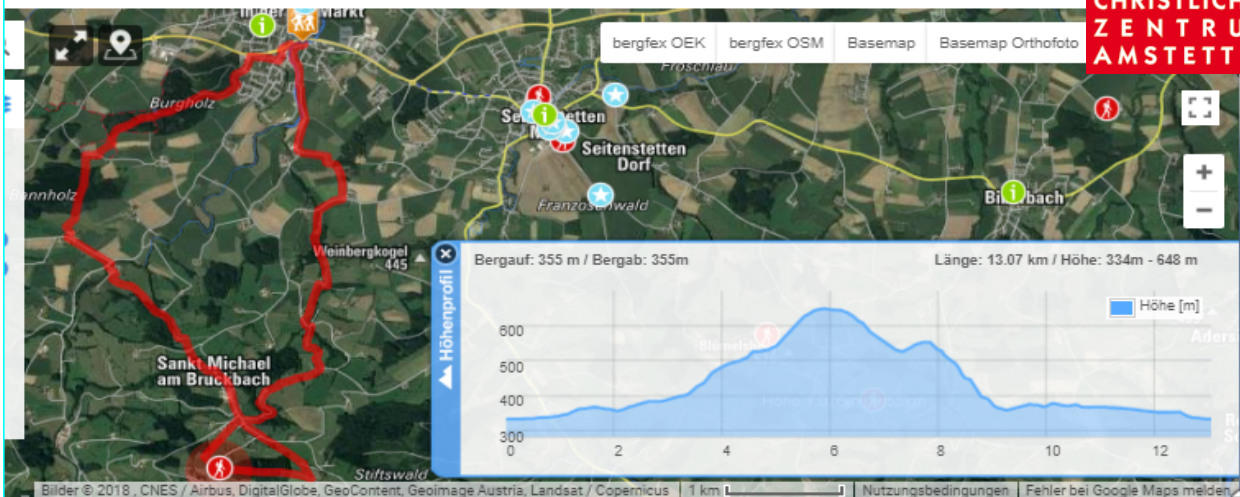

Runde St. Peter/St. Michael am Bruckbach



Kurzbeschreibung Schöne Wanderung im Mostviertel, beginnend in St. Peter i.d. Au im Flachland, hinauf auf aussichtsreiche Hügel (Rastberg und St. Michael) und wieder zurück in die Ebene.

Auf Asphaltstraßen, Wander- und Feldwegen über Wiesen und durch Wälder.

Teilweise auf markierten Wanderwegen Nr. 352 und 353
Alpenverein St. Peter in der Au.

Schwierigkeit leicht

Bewertung Technik: 5/5, Kondition: 3/5, Landschaft: 5/5, Erlebnis: 5/5

Ausgangspunkt Pendlerparkplatz südlich der B 122 in der Bachnerstraße

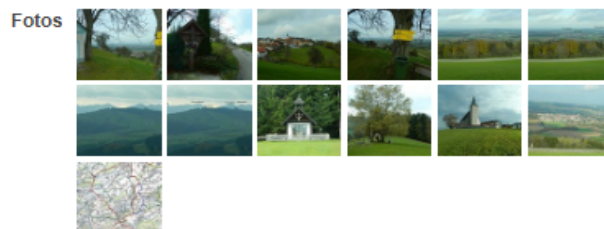

alpenvereinaktiv.com

ÖAV Sektion Amstetten

Tourdaten

↔ 13,12 km + 358 hm ⌚ 04:00 h

⬆️ 335 - 662 m ⬆️ 358 hm

Distanz Aufstieg Dauer

TOUR DRUCKEN

Bewertung ☆☆☆☆☆

0 Bewertungen

Meine Bewertung: ★★★★★

bergfex

Bergungskostenversicherung

Noch schnell für den anstehenden Ausflug versichern? Inkl. Rettungshubschrauber ab 3,98 €

JETZT INFORMIEREN >

GPS Downloads

- GPX GPS Exchange Format (XML)
- KML Google Earth/Maps
- FUG Fugawi
- NMEA
- QR Download Codes für Mobiltelefone

Anreise für Treffpunkt 9:30

A1 Abfahrt Haag, über B42 und L85 über Haag und Weistrach nach St. Peter i.d. Au, aus Steyr und Amstetten über die B122 nach 3352 St. Peter i.d. Au.

Nahe der Orts-/Ortsende-Tafel an der B 122 (SO-Seite) zwischen Urlbrücke und Gasthof Urltaler Hof nach Süden abbiegen in die Bachnerstraße. Nach 100m ist rechts ein **Pendlerparkplatz**.

Bitte um tel. Voranmeldung (wegen Infos für Gasthaus) bis Mi. 12. Sept. unter
0664 7382 7040 (Konrad Ritt) od. 0677 6237 9964 (Hedi Ritt)